

Compromiso Metropolitano 2030

Una estrategia para la ciudad de los cinco millones



La ciudad
de los 5 millones



Pla Estratègic
Metropolità
de Barcelona

¿Qué es el Compromiso Metropolitano 2030?

El Compromiso Metropolitano 2030, fruto del proceso “Barcelona Demà”, es el nuevo plan estratégico para la región metropolitana de Barcelona.

Está orientado a impulsar un nuevo modelo de prosperidad, basado en el conocimiento y la innovación, que reduzca las desigualdades sociales y territoriales en la región metropolitana y la sitúe como una de las metrópolis líderes en la lucha contra la emergencia climática.

Este nuevo plan estratégico insta a todas las instituciones, empresas y organizaciones de la región metropolitana y más allá, así como a la sociedad en general, a implicarse activamente en el desarrollo de las ocho misiones que lo integran y a construir, de abajo arriba, los instrumentos de gobernanza necesarios para hacerlo posible.



La visión del Compromiso Metropolitano 2030

En 2030 la región metropolitana de Barcelona será líder en el desarrollo de una nueva generación de políticas urbanas de transformación de la economía, el espacio y el metabolismo de la metrópoli, con el fin de generar prosperidad compartida en todos los barrios, pueblos y ciudades de la región, mediante la movilización de alianzas entre actores y el uso del conocimiento y el trabajo en red a escala local y global.

Para conseguirlo, hay que articular espacios de gobernanza que respondan a las necesidades de la metrópoli real, además de aprovechar las oportunidades que ofrece el buen posicionamiento de Barcelona entre las principales metrópolis del mundo como referente en cultura, creatividad, innovación y calidad de vida.

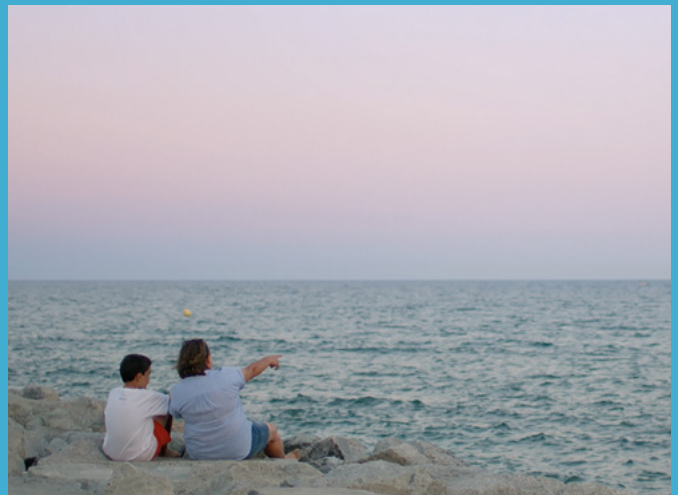

El hecho metropolitano y “Barcelona Demà. Compromís Metropolità 2030”

Una de las principales novedades de este plan estratégico es que su territorio de referencia sea la región metropolitana de Barcelona..

El reconocimiento de que esta es la escala natural del hecho metropolitano viene de lejos; en realidad desde la formulación de los primeros documentos de planeamiento territorial de la metrópoli, como, por ejemplo el Plan Comarcal de 1953.

El hecho metropolitano barcelonés es la clave de la articulación del territorio catalán, así como un elemento esencial del sistema urbano ibérico y europeo.

Precisamente, uno de los potenciales singulares del país ha sido y es su red de ciudades, pero todavía pide la vertebración de su ordenación territorial.

En este sentido, pese al afianzamiento económico, social y territorial de las dinámicas metropolitanas, seguimos

sin disponer de unos instrumentos de gobierno adecuados para poder hacer frente a los retos derivados de ello.

Todo esto tiene repercusiones relevantes en la prestación de los servicios, la dotación y gestión de las infraestructuras, y el financiamiento local, las cuales se traducen en desigualdades territoriales significativas, así como en el enquistamiento de conflictos que tienen que ver con los desequilibrios en las cargas y los beneficios de determinados proyectos estratégicos. Además, la proyección de la realidad metropolitana barcelonesa a escala española e internacional también se resiente.

Frente a esta situación, uno de los objetivos del Compromiso Metropolitano 2030 es contribuir a estructurar una gobernanza metropolitana de carácter colaborativo que pueda superar las dificultades derivadas de las delimitaciones administrativas y sepa adaptarse a la geometría variable de los retos que se presenten.

Las ocho misiones del Compromiso Metropolitano 2030

Compromiso Metropolitano 2030

Impulso de un nuevo modelo de prosperidad, basado en el conocimiento y la innovación, que reduzca las desigualdades sociales y territoriales en la región metropolitana y la sitúe como una de las metrópolis líderes en la lucha contra la emergencia climática.

Economía innovadora e inclusiva



Impulsar la transferencia tecnológica para mejorar la posición internacional como región innovadora.

Compromiso

En 2030, el tejido económico de la región metropolitana de Barcelona dedicará como mínimo un 1,2 % del PIB a gasto privado en I+D.

Niveles de renta suficientes



Asegurar que el trabajo permite sostener una vida en condiciones dignas.

Compromiso

En 2030, se habrá garantizado la consecución de los niveles salariales de los convenios colectivos vigentes sobre la base de un salario mínimo de referencia adaptado a la realidad de la región metropolitana de Barcelona.

Emergencia ambiental y climática



Mitigar los efectos del cambio climático y asegurar un hábitat saludable sobre la base de una transición justa en el modelo energético y la gestión sostenible de los recursos.

Compromiso

En 2030, en la región metropolitana de Barcelona se habrá alcanzado una reducción del 45 % de las emisiones de gases de efecto invernadero (GEI).

Movilidad sostenible y segura



Mejorar la conectividad y la eficiencia de los desplazamientos cotidianos con una reducción de la movilidad no sostenible.

Compromiso

En 2030, en la región metropolitana de Barcelona se habrá producido un cambio en la distribución modal de los desplazamientos de un 10 % a favor de la ecomovilidad.

Alimentación saludable



Garantizar el acceso a una alimentación más saludable y sostenible para todas las personas y en todas partes.

Compromiso

En 2030, la dieta de la población de la región metropolitana de Barcelona se basará en un 60 % en alimentos de proximidad.

Cohesión territorial



Reducir la vulnerabilidad urbana y las desigualdades entre barrios de la región metropolitana para garantizar la igualdad de oportunidades para toda la población.

Compromiso

En 2030, la población con rentas bajas no superará el 25 % en el conjunto de barrios vulnerables de la región metropolitana de Barcelona.

Vivienda adecuada



Hacer la vivienda asequible, eficiente y confortable como fundamento del derecho a la ciudad.

Compromiso

En 2030, la población de la región metropolitana de Barcelona que sufre sobrecarga por gastos de alquiler y suministros esenciales será inferior al 30 %.

Vitalidad cultural



Promover los derechos culturales para avanzar hacia una metrópoli más justa, equitativa y sostenible.

Compromiso

En 2030, la participación de la población de la región metropolitana de Barcelona en la vida cultural, en toda su diversidad, habrá aumentado un 10 %.

Los territorios de Barcelona Demà

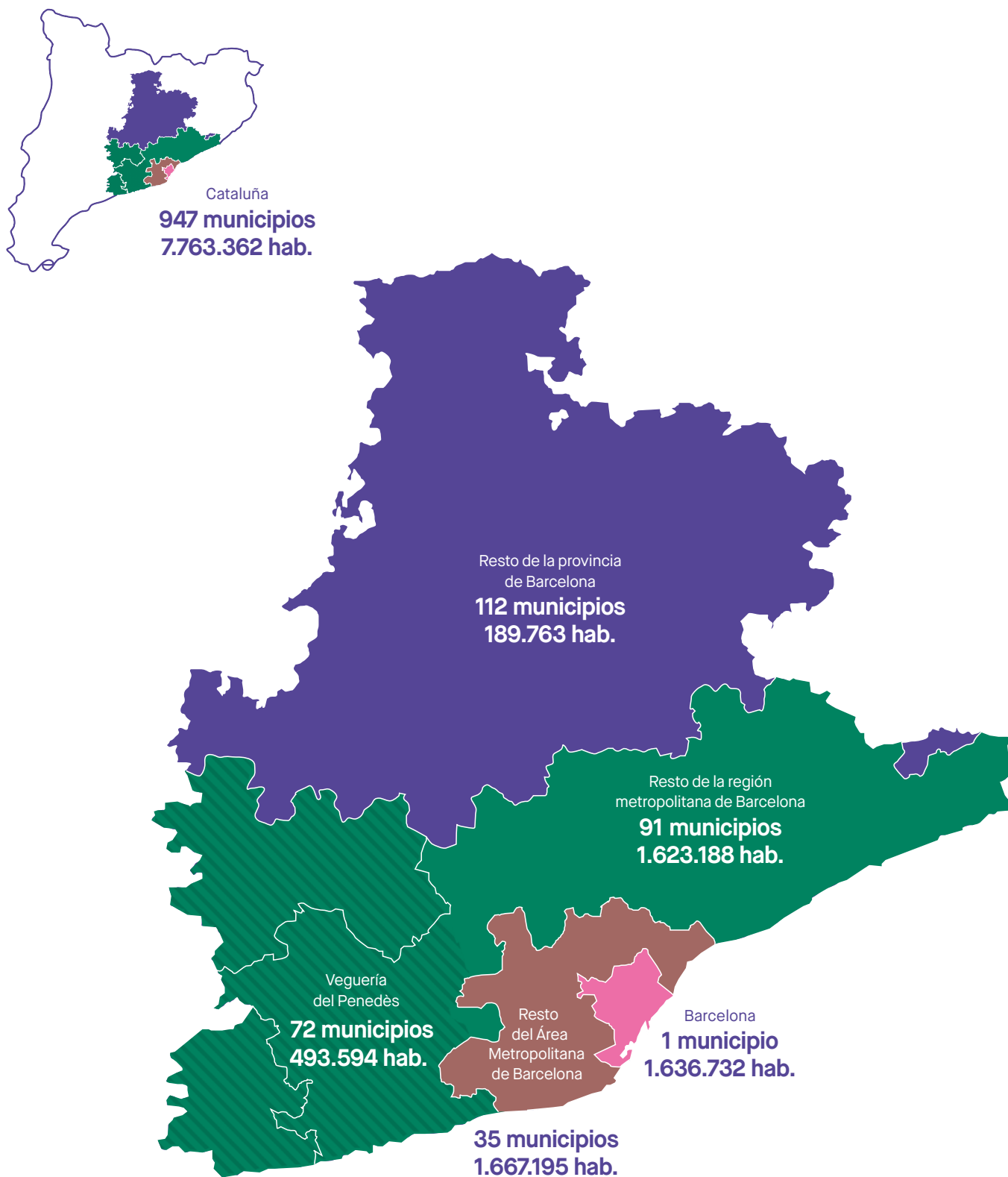

Área Metropolitana de Barcelona

36 municipios
3.303.927 hab.

Región Metropolitana de Barcelona

160 municipios
5.191.551 hab.

Territorio "Barcelona Demà"

199 municipios
5.420.709 hab.

Según el Plan Territorial Metropolitano de Barcelona

Referentes clave

La Agenda 2030 de las Naciones Unidas (2015)

es el referente global para impulsar un nuevo modelo de desarrollo a partir de 17 objetivos de desarrollo sostenible (ODS) que cubren las dimensiones social, económica y ambiental de la sostenibilidad.

La Nueva Agenda Urbana de las Naciones Unidas (2016),

declinada en el ámbito europeo, estatal y catalán, plantea la transformación de las ciudades en espacios más habitables y sostenibles, en el camino hacia un mayor reconocimiento y ejercicio del derecho en la ciudad.

El Pacto Verde Europeo (2019)

es la estrategia de acción climática global de la Comisión Europea hacia una economía sostenible y tiene como principal objetivo alcanzar la neutralidad climática en el continente en el horizonte del año 2050.

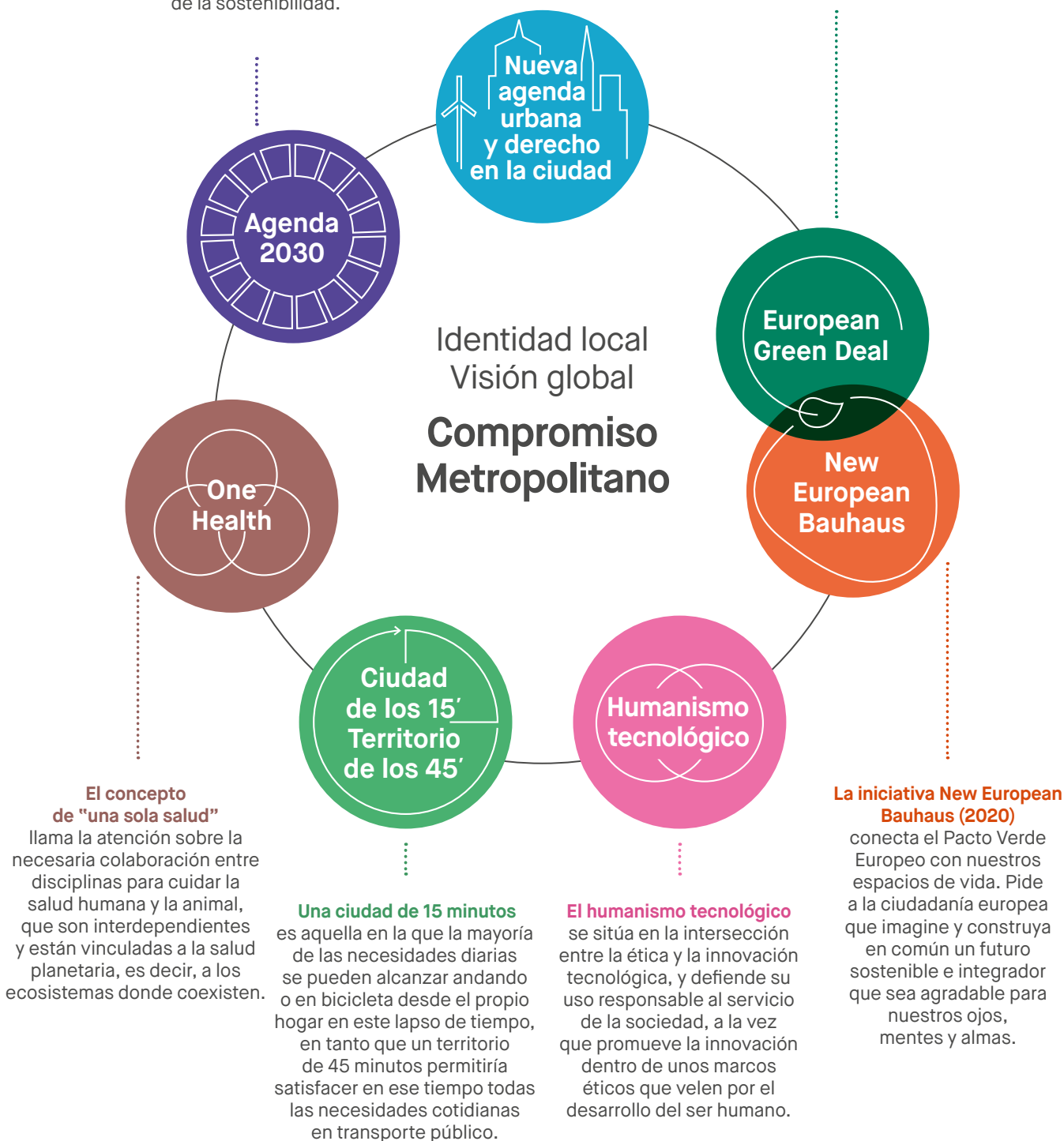

Los grandes retos urbanos globales

En un mundo en el que las ciudades adquieren peso demográfico y protagonismo geopolítico, muchos de los retos a los que deben enfrentarse son comunes y van más allá de sus límites. Por eso es esencial la colaboración entre ciudades y el trabajo de las redes multilaterales que lideran alcaldes y alcaldesas de todo el mundo, y en las que Barcelona, una región metropolitana pequeña en comparación con las grandes aglomeraciones urbanas que se configuran desde finales del siglo xx, ejerce un liderazgo ampliamente reconocido en muchos sectores.

La salud del planeta repercute en la salud de las personas, como ha evidenciado la pandemia del virus de la covid-19.



Emergencia climática

El gran reto global de nuestros días debe combatirse conjunta y coordinadamente. Las ciudades deben transformar sus dinámicas para reducir sus emisiones, su consumo de recursos y su huella ecológica.



Salud

La forma urbana y sus estilos de vida influyen de forma determinante en la salud física y mental. Hay que fortalecer los sistemas de salud, pero, sobre todo, crear entornos urbanos saludables.

Los procesos de urbanización suelen acentuar desigualdades que se manifiestan y cronifican en colectivos especialmente vulnerables



Urbanización

La creciente concentración de población en entornos urbanos supone un reto doble a escala global: acoger adecuadamente a las personas que se trasladan a ellos y garantizar la sostenibilidad propia y del resto del territorio, de donde proceden muchos de los recursos esenciales para vivir en las ciudades.



Desigualdades

Las ciudades deben generar oportunidades para que todo el mundo pueda tener una vida digna, y deben estar en condiciones de acoger la diversidad (en lo relativo a la edad, la procedencia, el pensamiento, etc.), así como favorecer la equidad de género.

La desconfianza entre bloques geopolíticos y la lucha por la hegemonía económica contribuyen a una reducción del comercio global.



Cambios geopolíticos

La decantación del peso geopolítico global hacia el Pacífico deja a Europa en una situación en la que, agravada por la guerra de Ucrania, debe repensar las vías para recuperar potencial económico, pero también influencia política, a partir del fortalecimiento del proyecto común europeo.



Desglobalización

Dos crisis globales consecutivas —los riesgos de la pérdida de control sobre determinados suministros estratégicos y los signos de fragilidad en las cadenas de suministro globales— alimentan el nacionalismo económico.

La generación de gran cantidad y diversidad de datos personales y colectivos requiere un marco regulador del acceso y la protección de la intimidad.



Digitalización

La ubicuidad de las tecnologías digitales ofrece la oportunidad de conocer mejor qué ocurre en nuestro entorno y favorece la interconexión y la circulación de conocimiento, aspectos claves para el progreso en el siglo xxi. Sin embargo, hay que tener en cuenta cómo afectan al empleo y la privacidad.



Democracia

La concentración de información en unas pocas manos —sean las grandes empresas tecnológicas, sean los estados— provocada por la digitalización es una amenaza evidente para la libertad en la toma de decisiones personales y colectivas.

El conocimiento generado debe transferirse tanto a la actividad económica como a las políticas públicas para generar más bienestar.



Conocimiento

El nivel de conocimiento alcanzado por la humanidad sobre el funcionamiento de los sistemas naturales y de los sistemas sociales, así como el ritmo al que crece este conocimiento, debería ser suficiente para dar respuesta a la gran mayoría de los retos a los que debemos hacer frente.



Bienestar

Un nuevo pacto social requiere unas economías urbanas que se traduzcan en prosperidad para todo el mundo, con menor consumo de recursos y con la garantía de unos ingresos mínimos para todas las personas y una efectiva redistribución.

Las 40 medidas estratégicas

Consolidación de la realidad metropolitana

1

Regionalización del territorio catalán y nuevos instrumentos de planeamiento.

2

Revisión del Plan Territorial Metropolitano de Barcelona y aprobación del PDU del AMB.

3

Pacto Urbano-Rural.

4

Federación de plataformas Decidim.

5

Red de laboratorios ciudadanos.

6

Sistema metropolitano de generación y gestión de datos abiertos.

Metrópoli abierta al mundo

7

Apuesta por el Corredor Mediterráneo con el Puerto de Barcelona como nodo central.

8

Reactivación de la Unión por el Mediterráneo.

9

Coordinación en la acción internacional y las diplomacias urbanas.

10

Posicionamiento estratégico e interconexión de grandes infraestructuras.

11

Cobertura total de la red de conectividad de fibra y 5G.

Economía innovadora e inclusiva

12

Refuerzo de los núcleos de conocimiento y la transferencia.

13

Estrategia metropolitana de atracción y captación de inversiones.

14

Impulso internacional del ecosistema de investigación e innovación en salud.

15

Coordinación de los operadores públicos de suelo para actividad económica.

16

Red metropolitana de ateneos de fabricación.

Niveles de renta suficientes

17

Espacio de concertación económica y social de dimensión metropolitana.

18

Salario mínimo metropolitano de referencia.

19

Red metropolitana de centros de formación y capacitación laboral o profesional.

20

Metropolitanización de la misión europea "100 Climate-neutral Cities by 2030".

21

Consolidación del operador energético metropolitano.

22

Coordinación para la preservación de la gestión del agua como bien común.

Movilidad sostenible y segura

23

Recuperación y actualización del Plan Estratégico del Litoral de la RMB.

24

Cumplimiento del Plan Director de Infraestructuras y del Plan de Rodalies.

25

Despliegue completo de la T-mobilitat.

26

Nuevo modelo de gobernanza de la movilidad adaptado a la MaaS.

27

Ecosistema industrial y tecnológico de la movilidad sostenible.

28

Coordinación de las zonas de bajas emisiones.

Alimentación saludable

29

Espacios agrarios protegidos y gestionados (parques agrarios y similares).

30

Centros de intercambio de alimentación de proximidad.

31

Compra pública e incentivos a los comedores colectivos.

Cohesión territorial

32

Sistema coordinado de garantía de rentas complementarias, multinivel y multiprestacional.

33

Plan de rehabilitación integral de barrios.

34

Mecanismos de equidad fiscal entre municipios metropolitanos.

Vivienda adecuada

35

Bolsa de alquiler metropolitana y registro único de solicitantes de VPO.

36

Extensión del operador público-privado metropolitano de vivienda.

37

Plan Integral de Rehabilitación Energética de Viviendas.

Vitalidad cultural

38

Fortalecimiento de las redes culturales de barrio en torno a las bibliotecas.

39

Coordinación de proyectos culturales a escala de región metropolitana.

40

Red metropolitana de fábricas de creación.

La ciudad Compromiso Metropolitano 2030 de los 5 millones

www.compromismetropolita.cat

#CompromísMetropolità

Con la colaboración de:

